a&o Prag Rhea in Prag

Außenansicht

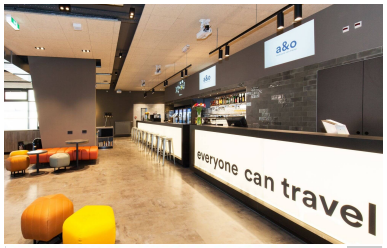

Rezeption und Lobby a&o Prag

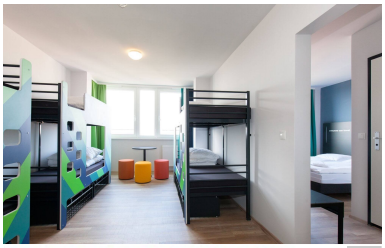
Mehrbettzimmer im a&o Prag

PREISWERTE UNTERKUNFT UNWEIT DES PRAGER ZENTRUMS

Allgemeine Infos

Das rundum renovierte a&o Prag Rhea überrascht Sie mit frischen Farben, neuen Zimmerkategorien und modern-urbanem Flair.
Alle Zimmer haben ein eigenes Bad mit Dusche/WC, Haartrockner, 2in1 Shampoo und Kosmetiktücher.
Vom Doppelzimmer bis zum 6er und 8er Familienzimmer, die auch bei Gruppenbuchungen gern gebucht werden können, bietet diese Unterkunft eine preisgünstige Übernachtungsvielfalt.
Für Schülergruppen werden in der Regel die Mehrbettzimmer vergeben. Lehrer und Begleiter erhalten in der Regel Einzel- oder Doppelzimmer. Im ganzen Haus steht kostenloses WLAN zur Verfügung.
Das bewährte All-you-can-eat-Frühstück ist der perfekte Start in ereignisreiche Prager Erlebnistage

Lage und Verkehrsanbindung

Das a&o Prag Rhea liegt nur ca. 3 Gehminuten von der nächsten Bushaltestelle entfernt und eignet sich ausgezeichnet als Ausgangspunkt für Ausflüge in die „Goldene Stadt".

Zu Fuß: ab der Haltestelle Plananska sind es ca. 500 m - aussteigen, rechts abbiegen auf die Plananska, nach ca. 300 m rechts auf die V Uzlabine, dann sehen Sie das a&o schon auf der rechten Seite.

Bei Anreise mit dem Zug: Falls Sie am Hauptbahnhof (hlavní nádraží) ankommen: Von Hbf aus nehmen Sie die Tram 5 bis „Zborov - Strašnické divadlo" Von da aus können Sie bequem die 350 m laufen. Biegen Sie rechts ab auf Tuklatská, dann wieder rechts auf V Úžlabine. Das Hotel befindet sich auf der linken Seite.

Fernbusse Ihr Bus hält (je nach Fernbus-Linie) in unmittelbarer Nähe zum Hauptbahnhof Praha hlavní nádraží. Nehmen Sie von dort am besten die öffentlichen Verkehrsmittel (siehe „mit dem Zug", dann „zu Fuß").

Bei Anreise mit einem eigenen Bus: gern reservieren wir Ihnen einen Parkplatz direkt an der Unterkunft (kostenpflichtig)

Unterbringung

Für die Schüler stehen 4-8-Betttzimmer zur Verfügung. Für die Begleiter sind Doppel- und Einzelzimmer vorgesehen. Details zur Zimmeraufteilung, speziell für Ihre Gruppe, entnehmen Sie bitte Ihrer Buchungsbestätigung oder Ihrem Angebot.

Zimmerbelegung am Anreisetag: ab ca. 15 Uhr
Zimmerbelegung am Abreisetag: bis ca. 10 Uhr (am Wochenende bis ca. 11 Uhr)

Verpflegung

Frühstück:	Frühstücksbuffet
Mittagessen:	täglich wechselndes Essen + Salatbuffet, Dessert
Lunchpaket:	1 Sandwich (vegetarisch oder mit Pute), 1 Stück Obst, 1 Getränk und einer Süßigkeit.
Abendessen:	täglich wechselndes Essen + Salatbuffet, Dessert und 1 Getränk

Essenszeiten: Frühstück: 07-11 Uhr

EVR Reisen GmbH
Jakobstraße 36
09130 Chemnitz
Telefon 03 71/4 44 43-0
E-Mail info@evr-klassenfahrt.de
Internet www.evr-klassenfahrt.de

Geschäftsführer
Nick Scharifzadeh
Kreisgericht Chemnitz
HRB 3620
USt-IdNr. DE 140850481

Bankverbindung
Postbank Nürnberg
BIC PBNKDEFFXXX
IBAN DE90 7601 0085 0865 4318 58

Sparkasse Chemnitz
BIC CHEKDE81XXX
IBAN DE85 8705 0000 3532 0004 30

Mitglied im
RDA Internationaler Bustouristik Verband

Bei anderen Wünschen sind diese bis spätestens 4 Wochen vor Reiseantritt an EVR Reisen zu übermitteln, es wird versucht, den Gruppenwünschen gerecht zu werden.

Abendessen + Mittagessen + Lunchpakete können zugebucht werden / Zuschläge siehe Angebot

Ausstattung (teilweise gegen Gebühr)

☞ 24h-Service, kostenloses WLAN, Lobby mit TV, Bar mit Snack-Angeboten, Geldautomat, Waschmaschine, kleine Gästeküche

Gut zu wissen

☞ Bettwäsche ist inklusive

☞ Handtuch-Ausleihe: vor Ort derzeit je € 1,50

Naheliegendes

☞ **Entferung zu einigen Sehenswürdigkeiten und Ausflugszielen:** Hradschin - Prager Burg - ca. 7,8 km / Karlsbrücke - ca. 6,8 km / Altstädter Rathaus - ca. 6,3 km / Petrin Turm - ca. 8,7 km / Vysehrad - ca. 6,7 km / Goldenes Gässchen - ca. 7,8 km / Nationalgalerie - ca. 7,6 km / Botanischer Garten - ca. 9,4 km / Prager Zoo - ca. 9,7 km - Aquarium Meereswelt Prag - ca. 6,60 km

☞ **Nützliches:** Boulevard am Wenzelsplatz ca. 7,8 km / Kaufhaus Palladium ca. 7,10 km / Harfa Shopping Gallerie ca. 4,4 km / Altstädter Ring mit Cafes und Restaurants ca. 6,4 km / Tipps zum Nachtleben in Prag gibt es auch an der Rezeption im A&O z. B. für Karlovy Lazne - größter Musikclub Zentraleuropas

(Stand: Juli 2022 / Änderungen vorbehalten)

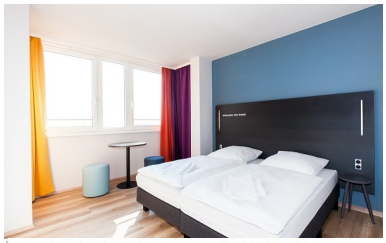
Doppelzimmer im a&o Prag Rhea

Badezimmer im a&o Prag Rhea

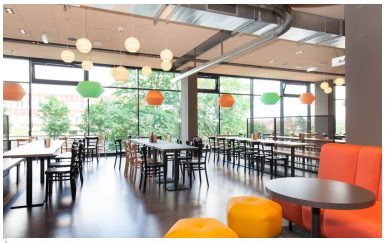
Frühstücksraum im a&o Prag Rhea